

E.M.E.F. Saldanha Marinho

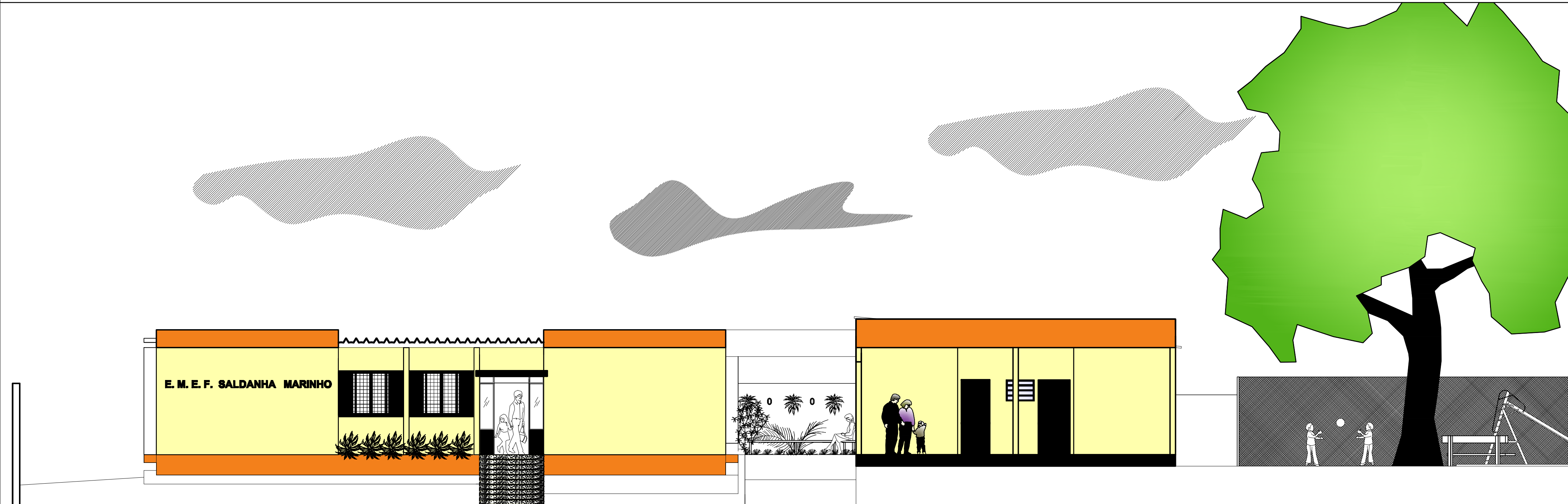

FACHADA SUDOESTE
esc 1/50

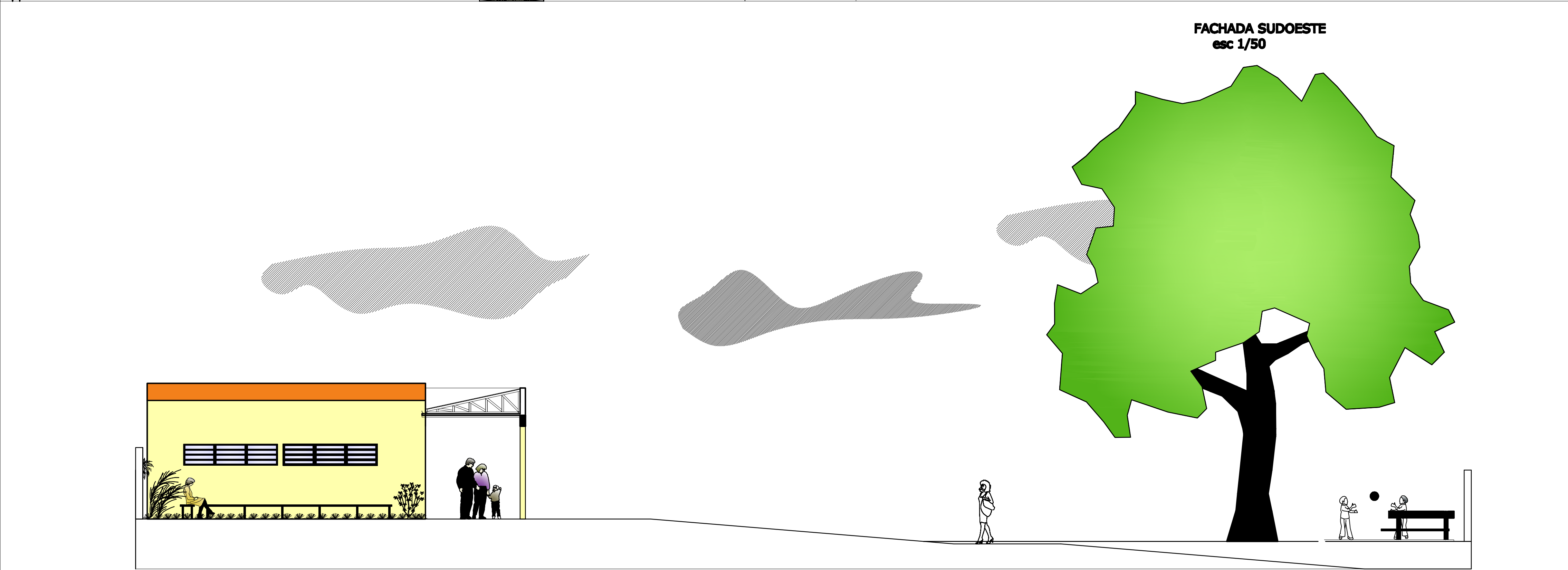

FACHADA SUDESTE
esc 1/50

 <div>PREFEITURA MUNICIPAL DE SANTANA DO LIVRAMENTO SECRETARIA DE EDUCAÇÃO DEPARTAMENTO DE ARQUITETURA E ENGENHARIA RUA DOS ANDRADAS, 860. CEP 97573-000. FONE: (55) 3968-1041</div>			
OBRA:		AMPLIAÇÃO E RAMPA DA ESCOLA M.E.F. SALDANHA MARINHO	
ENDEREÇO:		RUA DR. PIALHO nº300	
FACHADAS		ÁREA DA AMPLIAÇÃO: 191,84m²	
Responsável Técnico: Ar. Ana Paula Flores Pires CREA: RS 123.456		ÁREA DA RAMPA: 87,48m²	
ESCALAS:	DATA:	PRANCHAS:	DESENHISTA:
1/50	DEZ/2011	04	Denise